

# 茨城県農協健康保険組合

## 1. 基本的事項

- (1) 名 称 ・ 茨城県農協健康保険組合
- (2) 所 在 地 ・ 茨城県水戸市梅香1-5-5
- (3) 設立年月日 ・ 昭和51年4月1日
- (4) 適用事業所 ・ 57事業所
- (5) 組合会議員 ・ 22名（理事10名、監事2名）
- (6) 職 員 数 ・ 13名（うち出向者1名）
- (7) 機 構 図

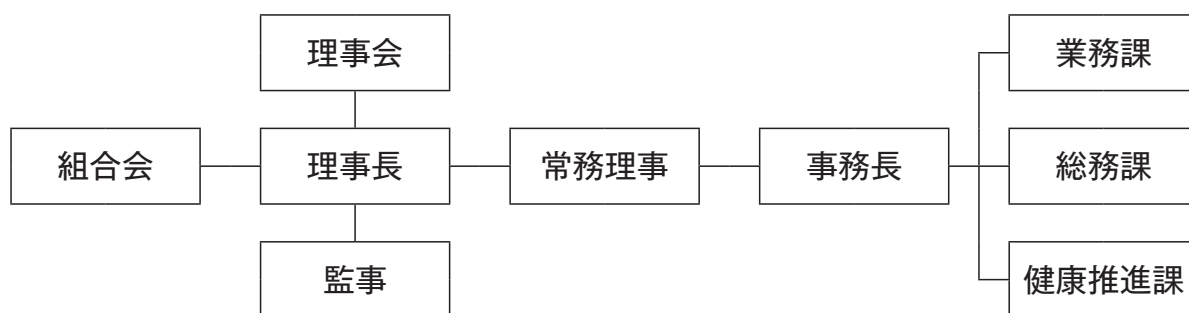

## 2. 事業概要

設立以来、茨城県農協健康保険組合が管掌する事業所の被保険者と被扶養者の疾病予防と健康保持・増進を念頭に、保険給付事業をはじめ健康診査に対する助成金事業並びに事業所役職員の保健指導・健康相談事業及び体育奨励事業として、スポーツ大会等の開催など継続的に実施しています。

健保組合財政は、事業主と被保険者からの保険料で賄われ、被保険者とその家族の病気・けが等に対して診療費の7割を給付、また高額医療費に対する付加給付など生活費に占める医療負担の軽減に努めています。また、国民皆保険のもと高齢者の医療費に対する拠出金を負担しています。

### 3. 歴代組合会議員の推移

別紙1

#### 組合会議員の変遷

任期 役職名	<13期> 23.6~26.6		<14期> 26.7~29.6		<15期> 29.7~令和2年.6		<16期> 令和2.7~	
理事長	加倉井 豊 邦	中央会会長	加倉井 豊 邦	中央会会長	佐 野 治	中央会会長	八木岡 努	中央会会長
常務理事	長谷川 昭	健康保険組合	長谷川 昭	健康保険組合	豊 田 郁 夫 (令2.4.24退任)	健康保険組合	内 田 克 之 (令3.5.31退任) 長谷川 昭 (令3.6.24就任)	健康保険組合 健康保険組合
選定理事	根 本 脩	中・副会長	川 上 好 孝	中・副会長	野 上 昭 雄	中・副会長	風 見 晴 夫	中・副会長
			飯 島 行 雄 (26.8.31退任)	茨城旭村	安 藤 昌 義	しおさい	長 峰 茂 通 (令4.4.23退任)	ほこた
	桑 原 千 尋 (24.4.23退任)	茨城みずほ	佐 伯 美 代 志 (27.2.26就任) (28.4.23退任)	茨城旭村	塚 本 治 男	常総ひかり	内 田 政 輝 (令4.7.14就任)	ほこた
	砂 押 英 明 (24.7.9就任)	ひたちなか	皆 藤 茂 次 郎 (28.7.20就任)	茨城旭村			根 本 作 左 衛 門	稲敷
	飯 島 行 雄	茨城旭村	金 井 一 夫 (28.4.23退任)	新ひたち野				
			佐 野 治 (28.7.20就任)	土浦				
互選理事	作 沼 豊 広	しおさい	小 幡 竜 弦	茨城ひたち	木 村 行 信	なめがた	樫 村 隆 太	常陸
	伊 藤 隆	つくば市谷田部	江 沼 正 人	茨城旭村	齊 藤 祐 幸	茨城みなみ	島 田 達 也	茨城旭村
	上 原 正 好	北つくば	栗 原 克 浩 (28.6.13退任)	茨城みなみ	増 淵 昌 敏	北つくば	梅 北 昌 毅 (令3.9.4退任)	岩井
			齊 藤 祐 幸 (28.7.20就任)	茨城みなみ	杉 山 貴 男	西南医療センター	倉 持 聡 (令4.2.18就任)	岩井
	塩 田 明 雄	水戸協同病院	杉 山 貴 男	西南医療センター	野 中 弘 明	茨城県農協労連	杉 山 貴 男	土浦協同病院
	会 沢 隆 之	茨城県農協労連	会 沢 隆 之	茨城県農協労連			野 中 弘 明	茨城県農協労連
選定監事	増 田 照 樹	竜ヶ崎市	増 田 照 樹 (27.5.15退任)	竜ヶ崎市	横 田 伊 佐 夫	つくば市谷田部	中 島 俊 光	つくば市谷田部
			横 田 伊 佐 夫 (27.6.10就任)	つくば市谷田部				
互選監事	久 野 慎	信連	菊 池 聖 司	信連	七 字 寛 子	信連	廣 瀬 翔 一	信連
選定議員	砂 押 英 明 (24.7.9理事に就任)	ひたちなか	野 上 昭 雄	茨城みどり	高 橋 秀 明	日立市多賀	高 橋 秀 明	日立市多賀
	海老澤 登 (24.4.23退任)	美野里町	木 村 人 司	茨城みずほ	木 村 人 司 (30.7.17退任)	常陸	秋 山 豊	常陸
	木 村 人 司 (24.5.24就任)	茨城みずほ	横 田 伊 佐 夫 (27.6.10監事に就任)	つくば市谷田部	秋 山 豊 (30.8.10就任)	常陸	池 田 正	水郷つくば
	金 井 一 夫 (24.5.24就任)	ひたち野	野 口 浩 (27.7.2就任) (29.4.15退任)	竜ヶ崎市	田 丸 治 (30.4.21退任)	稲敷	吉 川 君 男 (令3.4.24退任)	北つくば
	小 貫 正 美	土浦	草 間 正 詔 (28.4.20退任)	常総ひかり	根 本 作 左 衛 門 (30.5.31就任)	稲敷	古 澤 諭 (令3.5.28就任)	北つくば
	猪 瀬 正 一 (25.4.22退任)	常総ひかり	塚 本 治 男 (28.6.6就任)	常総ひかり	齊 藤 繁	茨城みなみ	関 根 芳 朗 (令4.4.23退任)	茨城むつみ
	草 間 正 詔 (25.5.27就任)	常総ひかり	青 柳 初 男 (28.4.23退任)	茨城むつみ	岩 瀬 治 三 郎 (31.4.27退任)	茨城むつみ	石 塚 克 己 (令4.6.6就任)	茨城むつみ
	鈴 木 博 (25.4.21退任)	茨城むつみ	岩 瀬 治 三 郎 (28.6.6就任)	茨城むつみ	関 根 芳 朗 (令1.6.25就任)	茨城むつみ		
	青 柳 初 男 (25.5.27就任)	茨城むつみ						
互選議員	飯 田 方 紀	水戸	野 木 慎 太 郎	水戸	河 野 祐 二 (31.3.19退任)	水戸	奥 谷 和 成	水戸
		やさと	石 崎 宏 明	やさと	西 野 孝 兵 (令1.6.25就任)	水戸	舟 橋 淳	やさと
	常光寺 則之	茨城西南病院	柳 瀬 洋 一	土浦協同病院	相 場 初 美	常陸	貝 塚 幸 司 (令2.12.14退任)	茨城みなみ
	江 野 忠 章	常総ひかり	中 野 広 也	岩井	水 野 五 月	やさと	野 口 志 津 江 (令3.2.26就任)	茨城みなみ
	片 庭 広 明	全農茨城県本部	池 田 啓 一	常総ひかり	山 田 ゆ かり	常総ひかり	谷 田 部 裕 翔	常総ひかり
	松 本 宏 史				柳 瀬 洋 一	土浦協同病院	齊 藤 史 哲	水戸協同病院

## 4. 事業活動の推移

高齢化の進行や医療の高度化等により医療費等の増加、また、後期高齢者支援金の全面総報酬割により、平成25年に健康保険料率は80/1000から90/1000に変更された。さらに、平成27年から96/1000に変更された。

平成27年データヘルス計画により、健診結果や疾病統計などの情報から健康課題を導きだし、職員の健康増進を経営的視点でとらえた「健康経営」や、健康保険組合と事業所が連携・協働する「コラボヘルス」の取り組みが開始されました。

「人生100年時代」といわれる今、これからも健康増進を通じて健康寿命の延伸につなげ、高齢になっても健康でいられる取り組みも進められています。

なお、平成25年度からの各種項目の推移は、以下の別紙2～4を参照されたい。

- 別紙2 ・ 被保険者数及被扶養者数(年間平均)の推移
  - ・ 標準報酬月額推移
  - ・ 医療費の推移
  - ・ 1人当たり医療費の推移
  
- 別紙3 ・ 高齢者医療制度・拠出金
  - ・ 現金給付費
  - ・ 付加給付費
  - ・ 被保険者1人当たり保険料収入と保険給付費の比較
  - ・ 保健事業費
  
- 別紙4 ・ 収入・支出決算額
  - ・ 財産状況
  - ・ 健康保険料率
  - ・ 介護保険関係

## 被保険者数及被扶養者数(年間平均)

項目	年度	24	25	26	27	28	29	30	令1	2	3
事業所数		73	73	68	68	66	65	62	61	60	59
被保険者数(男)(人)		5,752	5,805	5,865	5,871	5,925	5,888	5,867	5,764	5,649	5,539
被保険者数(女)(人)		5,288	5,437	5,579	5,662	5,794	5,774	5,819	5,841	5,817	5,699
計		11,040	11,242	11,444	11,533	11,719	11,662	11,686	11,605	11,466	11,238
被扶養者数		7,535	7,475	7,310	7,158	6,982	6,768	6,671	6,437	6,365	6,275
扶養率		0.68	0.66	0.64	0.62	0.60	0.58	0.57	0.55	0.56	0.56

## 標準報酬月額

(単位：円)

項目	年度	24	25	26	27	28	29	30	令1	2	3
男		374,928	372,953	374,148	375,930	379,830	381,740	385,248	386,810	387,155	389,521
女		272,460	276,428	277,815	278,099	280,747	282,812	283,734	284,652	283,997	286,463
平均		325,843	326,272	327,186	327,867	330,843	332,762	334,699	335,390	334,836	337,260
前年対比率(%)		100.29	100.13	100.28	100.21	100.91	100.58	100.58	100.21	99.83	100.72

## 医療費

(単位：千円)

項目	年度	24	25	26	27	28	29	30	令1	2	3
被保険者(本人)		1,241,159	1,275,152	1,258,703	1,311,179	1,318,136	1,375,460	1,400,795	1,574,030	1,576,162	1,607,362
被扶養者(家族)		783,168	784,641	772,551	776,427	859,948	818,588	881,613	842,729	750,979	807,267
計		2,024,327	2,059,793	2,031,254	2,087,606	2,178,084	2,194,048	2,282,408	2,416,759	2,327,141	2,414,629
前年対比率(%)		95.38	101.75	98.61	102.77	104.33	100.73	104.03	105.89	96.29	103.76

## 1人当たり医療費

(単位：円)

項目	年度	24	25	26	27	28	29	30	令1	2	3
被保険者(本人)		112,424	113,428	109,988	113,689	112,480	117,943	119,868	135,634	137,464	143,029
被扶養者(家族)		70,939	69,796	67,506	67,322	73,382	70,193	75,442	72,618	65,497	77,440
計		183,363	183,224	177,494	181,011	185,862	188,136	195,310	208,252	202,961	220,469
前年対比率(%)		88.51	99.92	96.87	101.98	102.68	101.22	103.81	106.63	97.46	108.63

## 高齢者医療制度・拠出金

(単位：千円)

項目	年度	24	25	26	27	28	29	30	令1	2	3
該当者数(人)		378	382	416	436	494	531	561	609	689	764
医療費(千円)		122,006	157,839	183,083	176,235	197,346	225,654	230,339	255,202	239,421	286,585
1人当り医療費(円)		322,767	413,191	440,103	404,209	399,486	424,960	410,586	419,051	347,491	375,111
拠出金額		32	29	27	27	21	13	廃止	-	-	-
退職者拠出金		231,876	236,085	208,007	112,457	65,942	64,234	9,042	114	41	39
前期高齢者納付金		858,672	1,042,429	679,272	891,200	1,170,476	986,105	872,439	1,013,477	1,016,982	967,317
後期高齢者納付金		958,145	1,010,721	1,025,880	1,060,778	1,066,857	1,114,539	1,132,511	1,192,343	1,184,331	1,167,600
その他納付金		0	0	0	0	6	6	6	6	6	4

## 現金給付費

(単位：千円)

項目	年度	24	25	26	27	28	29	30	令1	2	3
被保険者(本人)		173,613	141,634	145,930	151,740	158,587	187,525	243,930	260,989	255,949	268,611
被扶養者(家族)		56,395	56,990	60,538	56,717	55,088	57,689	44,407	36,538	40,207	36,438
計		230,008	198,624	206,468	208,457	213,675	245,214	288,337	297,527	296,156	305,049
前年対比率(%)		97.28	86.36	103.95	100.96	102.50	114.76	117.59	103.19	99.54	103.00

## 付加給付費

(単位：千円)

項目	年度	24	25	26	27	28	29	30	令1	2	3
被保険者(本人)		35,461	37,479	36,346	34,668	35,786	36,389	35,660	38,662	38,756	40,334
被扶養者(家族)		13,183	16,072	13,034	13,289	13,027	14,468	14,221	13,964	12,779	14,367
計		48,644	53,551	49,380	47,957	48,813	50,857	49,881	52,626	51,535	54,701

## 被保険者1人当たり保険料収入と保険給付費の比較

(単位：円)

項目	年度	24	25	26	27	28	29	30	令1	2	3
保険料収入		375,528	416,739	413,490	447,342	429,854	460,704	450,741	452,368	442,993	462,211
保険給付費		211,881	210,501	203,822	207,760	213,513	219,215	229,736	244,504	238,558	259,822
給付率(%)		56.42	50.51	49.29	46.44	49.67	47.58	50.97	54.05	53.85	56.21

## 保健事業費

(単位：千円)

項目	年度	24	25	26	27	28	29	30	令1	2	3
特定健康診査事業費		2,709	3,640	4,689	5,415	3,901	4,181	3,988	4,296	3,841	3,716
特定保健指導事業費		0	0	717	989	951	1,059	982	864	653	761
保健指導宣伝費		17,985	19,987	19,342	24,023	23,742	24,195	27,794	24,336	25,149	20,232
疾病予防費		147,651	137,292	138,823	143,788	149,532	147,759	149,464	151,979	151,033	148,560
体育奨励費		1,099	1,133	1,150	1,393	1,506	1,450	1,778	1,863	96	340
出産費貸付金		330	0	0	0	0	0	0	0	0	0
契約保養所費		888	廃止	-	-	-	-	-	-	-	-
計		170,662	162,052	164,721	175,608	179,632	178,644	184,006	183,338	180,772	173,609
前年対比率(%)		100.79	94.95	101.65	106.61	102.29	99.45	103.00	99.64	98.60	96.04

## 収入・支出決算額

(単位：千円)

項目	年度	24	25	26	27	28	29	30	令1	2	3
経常収入額		4,159,894	4,701,115	4,769,205	5,181,244	5,049,155	5,412,079	5,275,597	5,264,874	5,106,873	5,201,198
経常支出額		4,674,147	4,932,070	4,550,494	4,748,894	5,108,009	5,053,530	4,998,646	5,338,414	5,257,646	5,353,297
差引額		△514,253	△230,955	218,711	432,350	△58,854	358,549	276,951	△73,540	△150,773	△152,099

## 財産状況

(単位：千円)

項目	年度	24	25	26	27	28	29	30	令1	2	3
準備金		1,453,065	1,453,065	1,453,065	1,453,065	1,453,065	1,453,065	1,453,065	1,453,065	1,453,065	1,453,065
(増減)		0	0	0	0	0	0	0	0	0	0
別途積立金		1,073,714	897,355	1,177,049	1,660,663	1,672,778	2,091,245	2,431,064	2,506,474	2,532,246	2,502,719
(増減)		△439,366	△176,359	279,694	483,614	12,115	418,467	339,819	75,410	25,772	△29,527
計		2,526,779	2,350,420	2,630,114	3,113,728	3,125,843	3,544,310	3,884,129	3,959,539	3,985,311	3,955,784
(増減)		△439,366	△176,359	279,694	483,614	12,115	418,467	339,819	75,410	25,772	△29,527

## 健康保険料率

適用年月日	区分	保険料率	負担割合		(内) 調整保険料率	協会けんぽ茨城支部
			事業主	被保険者		料率
24.4~25.3		80.00/1000	42.53/1000	37.47/1000	1.30/1000	99.30/1000
25.4~26.3		90.00/1000	47.53/1000	42.47/1000	1.30/1000	99.30/1000
26.4~27.3		90.00/1000	47.53/1000	42.47/1000	1.30/1000	99.30/1000
27.4~28.3		96.00/1000	50.53/1000	45.47/1000	1.30/1000	99.20/1000
28.4~29.3		96.00/1000	50.53/1000	45.47/1000	1.30/1000	99.20/1000
29.4~30.3		96.00/1000	50.53/1000	45.47/1000	1.30/1000	98.90/1000
30.4~31.3		96.00/1000	50.53/1000	45.47/1000	1.30/1000	99.00/1000
31.4~令2.3		96.00/1000	50.53/1000	45.47/1000	1.30/1000	98.40/1000
2.4~3.3		96.00/1000	50.53/1000	45.47/1000	1.30/1000	97.70/1000
3.4~4.3		96.00/1000	50.53/1000	45.47/1000	1.30/1000	97.40/1000

## 介護保険関係

適用年月日	区分	保険料率	介護第2号被保険者		平均標準報酬月額(円)	保険料(千円)	納付金(千円)
			本人	家族			
24.4~25.3		13.80/1000	5,460	1,405	361,566	398,484	392,250
25.4~26.3		13.80/1000	5,505	1,406	361,150	403,772	395,116
26.4~27.3		14.40/1000	5,566	1,371	360,897	418,182	418,152
27.4~28.3		14.40/1000	5,643	1,341	358,042	427,110	423,377
28.4~29.3		14.80/1000	5,692	1,299	360,050	424,442	443,311
29.4~30.3		15.80/1000	5,679	1,216	360,844	476,919	481,646
30.4~31.3		16.80/1000	5,752	1,190	359,882	502,715	486,012
31.4~令2.3		16.80/1000	5,756	1,164	358,583	503,960	499,904
2.4~3.3		16.80/1000	5,744	1,096	358,653	494,064	505,509
3.4~4.3		18.80/1000	5,654	1,086	360,626	562,218	507,476